Peccavimus

nach Daniel 9,5

Melchior Franck (um 1580-1639)

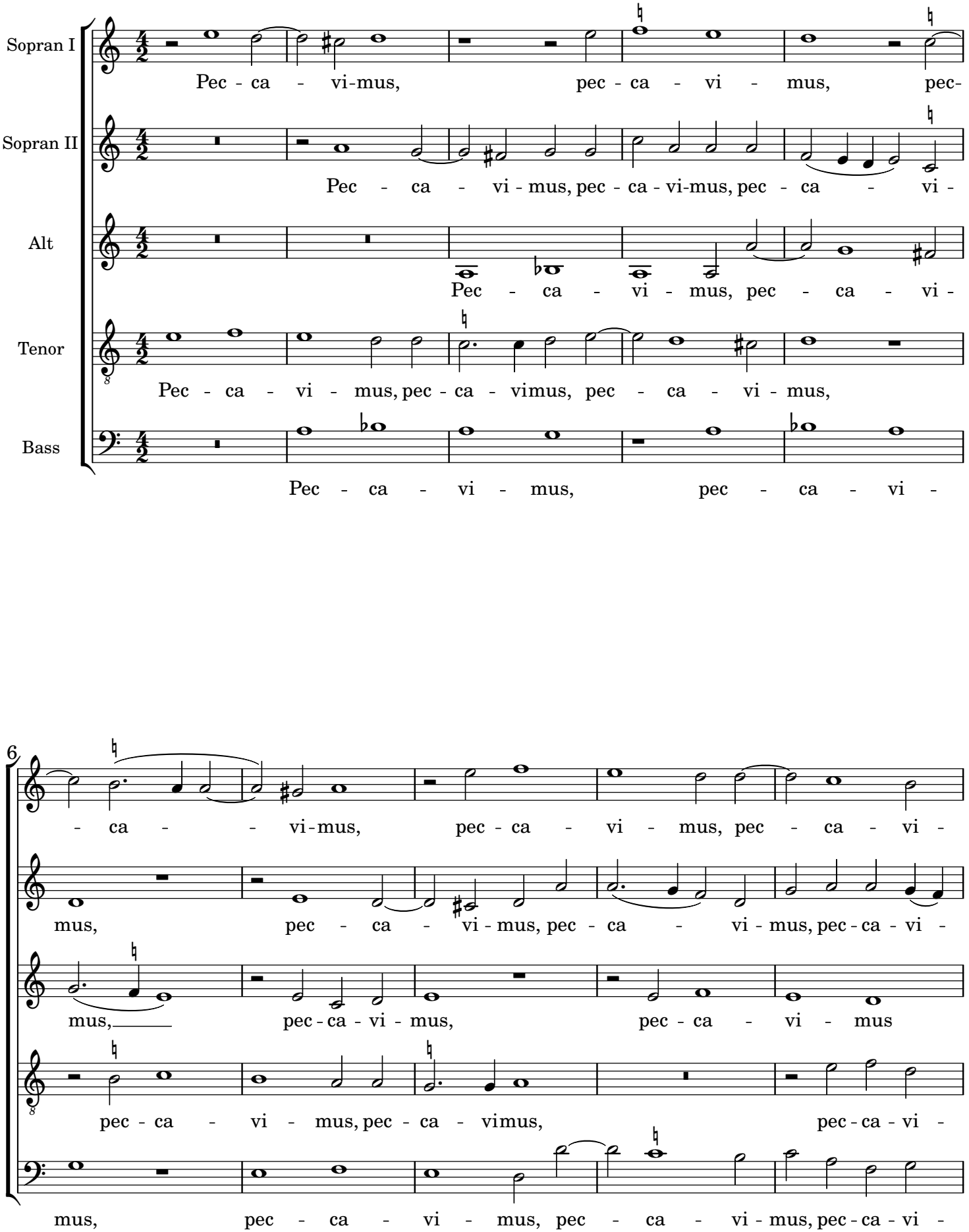

11

mus im - pi - è e - gimus, im - pi - è e - gi - mus

mus im - pi - è e - gimus, im - pi - è e - gi - mus

im - pi - è e - gimus, im - pi - è e - gi - mus in - i - que ges - si -

mus im - pi - è e - - - gi - mus in - i - que ges - si -

mus im - pi - è e - gimus, im - pi - è e - gi - mus in - i - que ges - si -

16

in - i - que ges - si - mus, in - - i - que ges - simus,

in - i - que ges - simus, in - i - que ges - si - mus, in - i - que ges - simus,

mus, in - i - que ges - si - mus, in - i - que ges - simus,

mus, in - i - que ges - si - mus,

mus, in - - i - que ges - si - mus, in - i - que ges - simus,

21

Do - mi-ne De-us nos - ter, Do - mi-ne De - - us nos -

Do - mi-ne De - us nos - ter, Do - mi-ne De - us nos -

Do - mi-ne De - us nos - ter, Do - mi-ne De - us nos - -

Do - mi-ne De-us nos - - ter, Do - mi-ne De - us nos -

Do - mi-ne De - us nos - ter, Do - mi - ne De - us nos - ter

26

ter in om - ni-bus jus - ti - ti - is tu -

ter in om - ni - bus jus - ti - ti - is tu - is, in om - ni-bus jus - ti - ti - is tu -

ter in om - ni - bus jus - ti - ti - is tu - is, in_ om - ni-bus jus - ti - ti - is tu -

ter in om - ni - bus jus - ti - ti - is tu - is, in om - ni-bus jus - ti - ti - is tu -

in om - ni - bus jus - ti - ti - is tu - is,

31

is, in om - ni-bus jus - ti - ti - is tu - - is, in om -

is, in om - nibus jus - ti - ti - is tu - is, in om - ni-

is, in om - nibus jus - ti - ti - is tu - is, in

is, in om - ni-bus jus - ti - ti - is tu - is, in om - ni - bus jus -

in om - nibus jus - ti - ti - is tu - is, in om - ni-

36

- nibus jus - ti - ti-is tu - is, jus - ti - ti - is tu - is.

bus jus - ti - ti - is tu - - - - is.

om - ni - bus jus-ti - ti-is tu - is, jus - ti - ti - is tu - - is.

ti - ti-is tu - - is, jus - ti - ti - is tu - is.

bus jus - ti - ti - is tu - is, jus - ti - ti - is tu - is.

Übersetzung:
Wir haben gesündigt, unrecht getan, sind gottlos gewesen, Herr, unser Gott, in aller deiner Gerechtigkeit.